CORNELYSHAFF
...the art of brewing

DAGESMENU
Menu du Jour
24.11 - 28.11.2026

Ouvert du mardi au dimanche



24.11.26 • MARDI
Entrée : Crème de tomates (3, 7)
Plat : Saucisse à la moutarde, purée de pommes de terre et salade (1, 3, 7, 9, 10)

25.11.26 • MERCREDI
Entrée : Pâté de campagne et salade (1, 3, 7, 9)
Plat : Escalope de volaille aux champignons, croquettes et carottes (1, 3, 7, 9, 10)

26.11.26 • JEUDI
Entrée : Velouté de petits pois (3, 7)
Plat : Boulettes de bœuf à la bière, pommes dauphine et chou-fleur (1, 3, 7, 9, 10)

27.11.26 • VENDREDI
Entrée : Soupe de carottes (3, 7)
Plat : Filet de sole au Riesling, pommes nature et épinards (1, 3, 4, 7, 9, 10)

28.11.26 • SAMEDI
Entrée : Soupe de légumes
Plat : Rôti de porc forestier, pommes rissolées et chicons (1, 3, 7, 9, 10)

NOS DESSERTS:
Faites votre choix parmi les gourmandises exposées dans notre vitrine

17.50€
Soupe + Plat *ou* Plat + Café
Plat + Dessert du jour

Notre menu du jour est servi du mardi au samedi, de 12h00 à 14h00



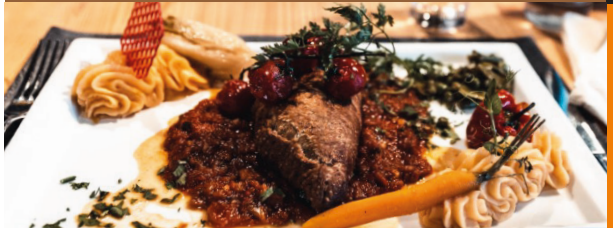

Cornelyshaff
83, Haaptstrooss
L-9753 Heinerscheid
T.: (+352) 26 90 75
info@touristcenter.lu